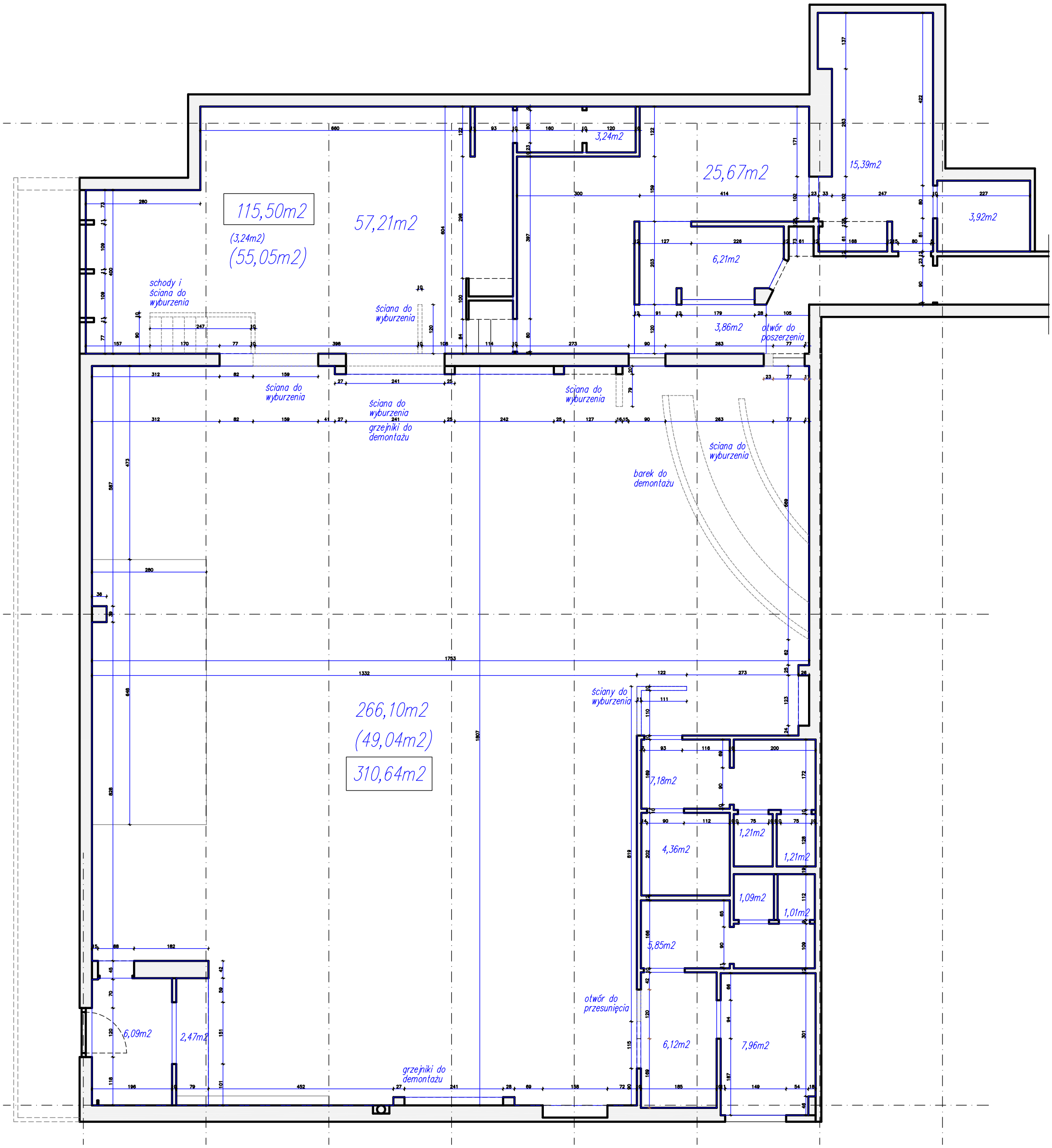
115,50m2
(3,24m2)
(55,05m2)
57,21m2
3,24m2
25,67m2
15,39m2
3,92m2
6,21m2
3,86m2
schody i ściana do wyburzenia
ściana do wyburzenia
otwór do poszerzenia
ściana do wyburzenia
ściana do wyburzenia
ściana do wyburzenia
grzejniki do demontażu
ściana do wyburzenia
barek do demontażu
266,10m2
(49,04m2)
310,64m2
ściany do wyburzenia
7,18m2
1,21m2
4,36m2
1,21m2
1,09m2
1,01m2
5,85m2
otwór do przesunięcia
6,09m2
2,47m2
6,12m2
7,96m2
grzejniki do demontażu